AFEGIR EXCEPCIONS A JAVA PER ACCEDIR ALS PORTALS GENCAT E-JUSTÍCIA ,CONCILIACIONS, ETC ...

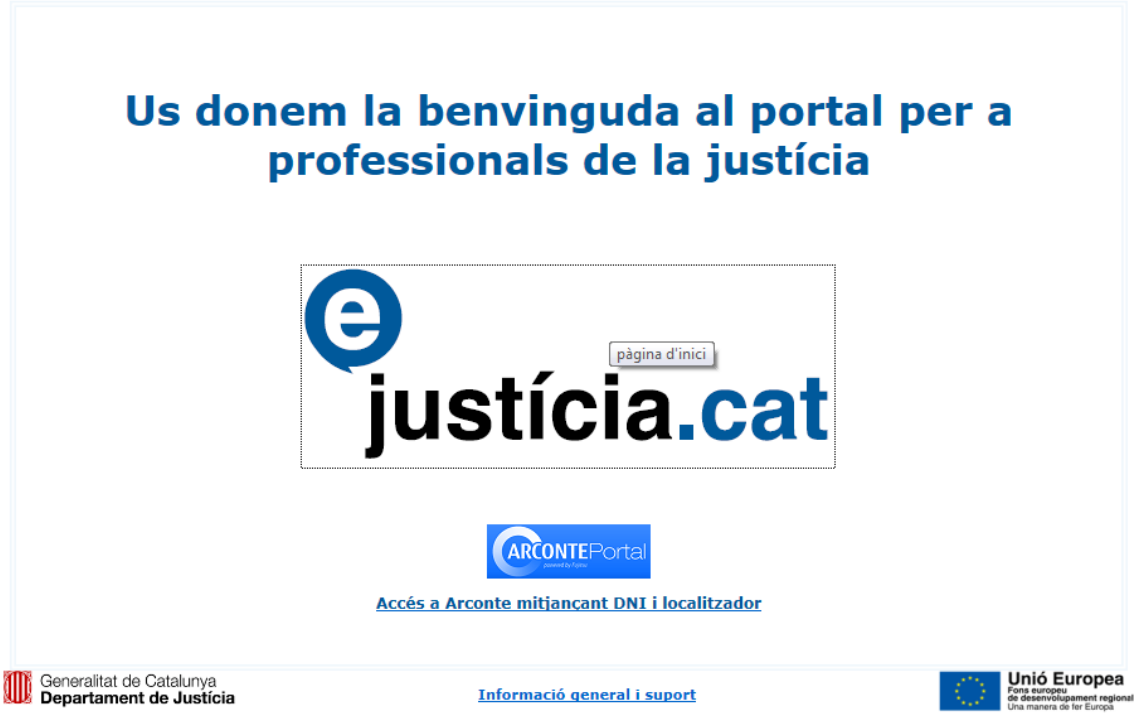

Pautes tècniques per accedir-hi al Portal per a professionals de la Justícia.

Tingueu present que segons el navegador amb què vulgueu accedir-hi els missatges poden ser una mica diferents. Nosaltres hem pogut accedir sense problemes tant amb Internet Explorer com amb Mozilla.

A continuació teniu les seqüències de missatges amb què us trobareu segons el navegador.

Abans però heu d'afegir unes quantes modificacions a la consola de JAVA. Aquests canvis serviran per a qualsevol navegador.

Pel que fa la versió de JAVA, us aconsellem tenir sempre la darrera versió instal·lada. Podeu descarregar-vos-la gratuïtament accedint a la pàgina oficial https://www.java.com/es/download/ . També podeu automàtitzar el procés d'actualització des de la consola de JAVA. A continuació us ensenyem on podeu localitzar-la.

1. Afegir excepcions a JAVA
2. Accés amb Internet Explorer
3. Accés amb Mozilla

1. Afegir excepcions a JAVA

1.1 Cliqueu **Inicio** i seleccionareu **Tauler de control**

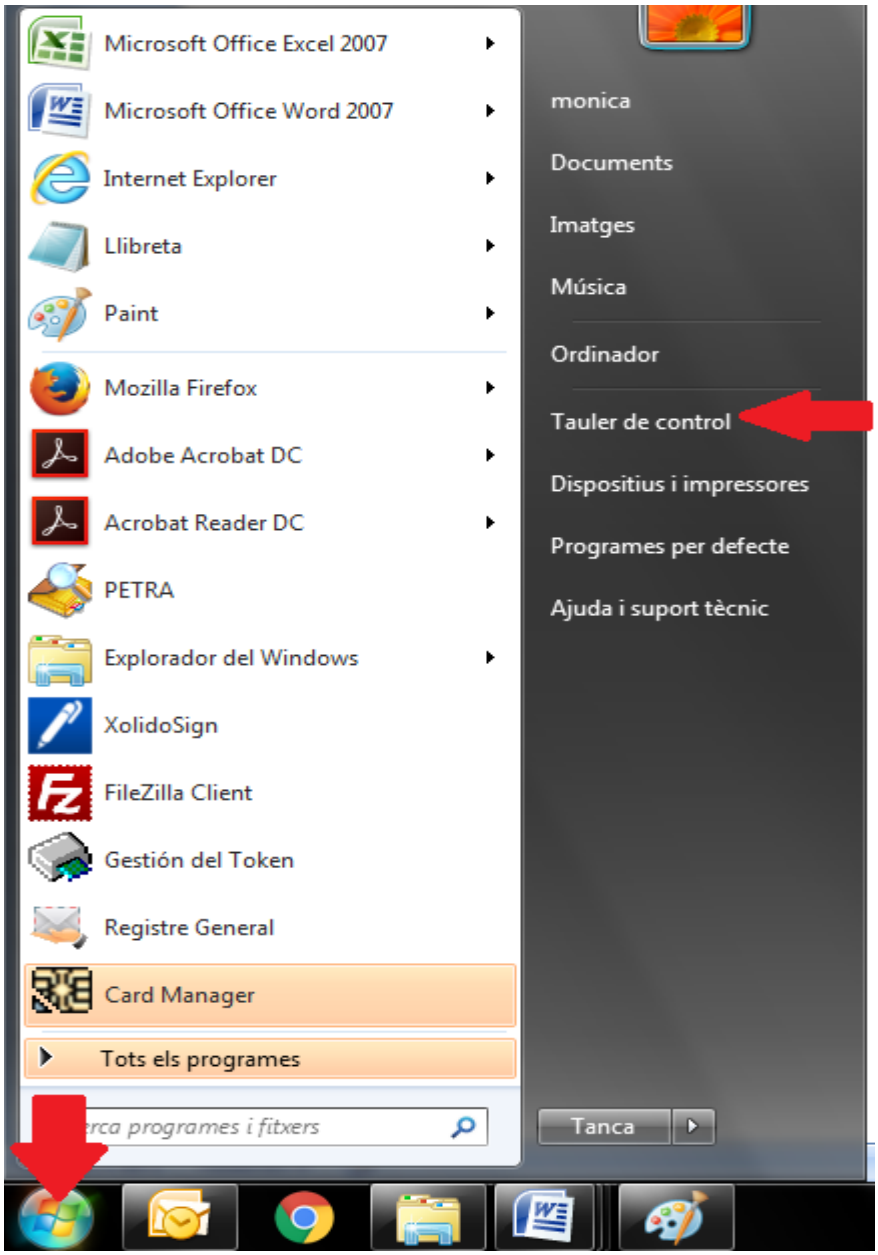

1.2 Localitzeu entre les diferent opcions **Java**

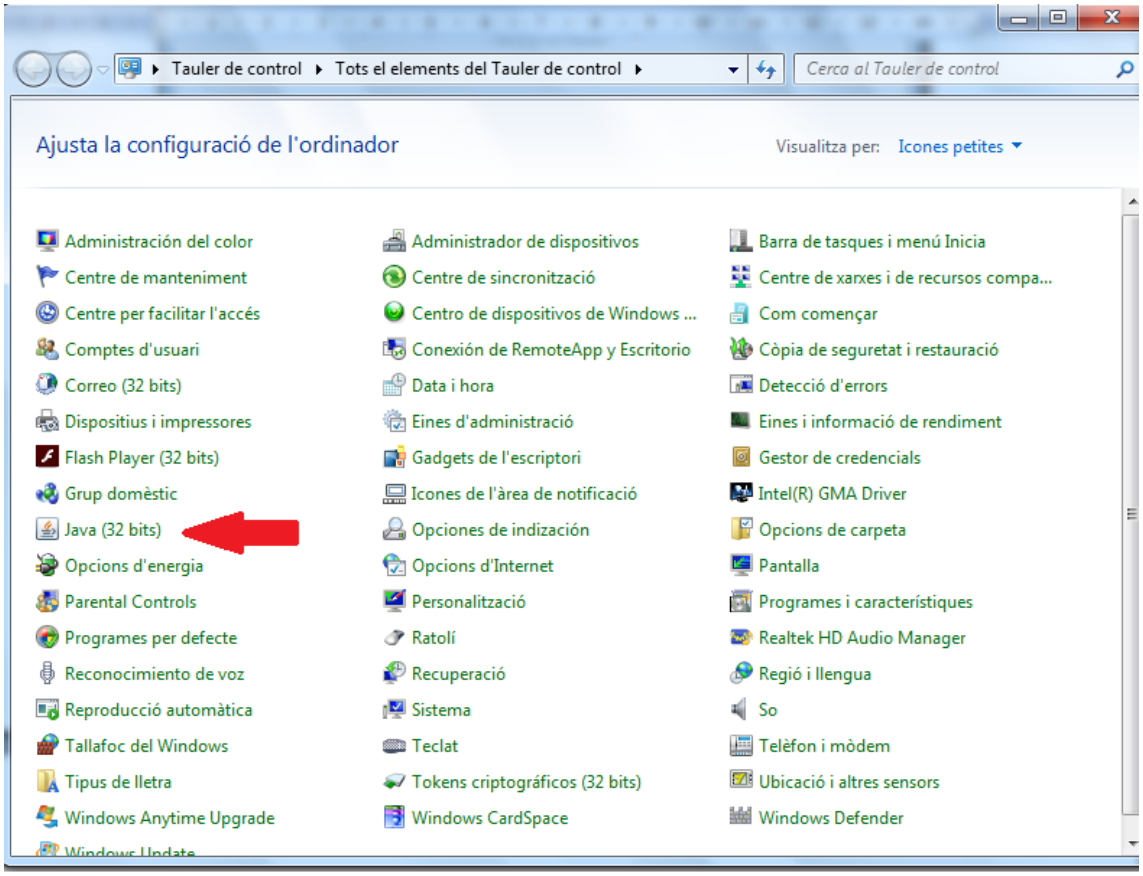

1.3 A continuació aneu a la pestanya de **Security**

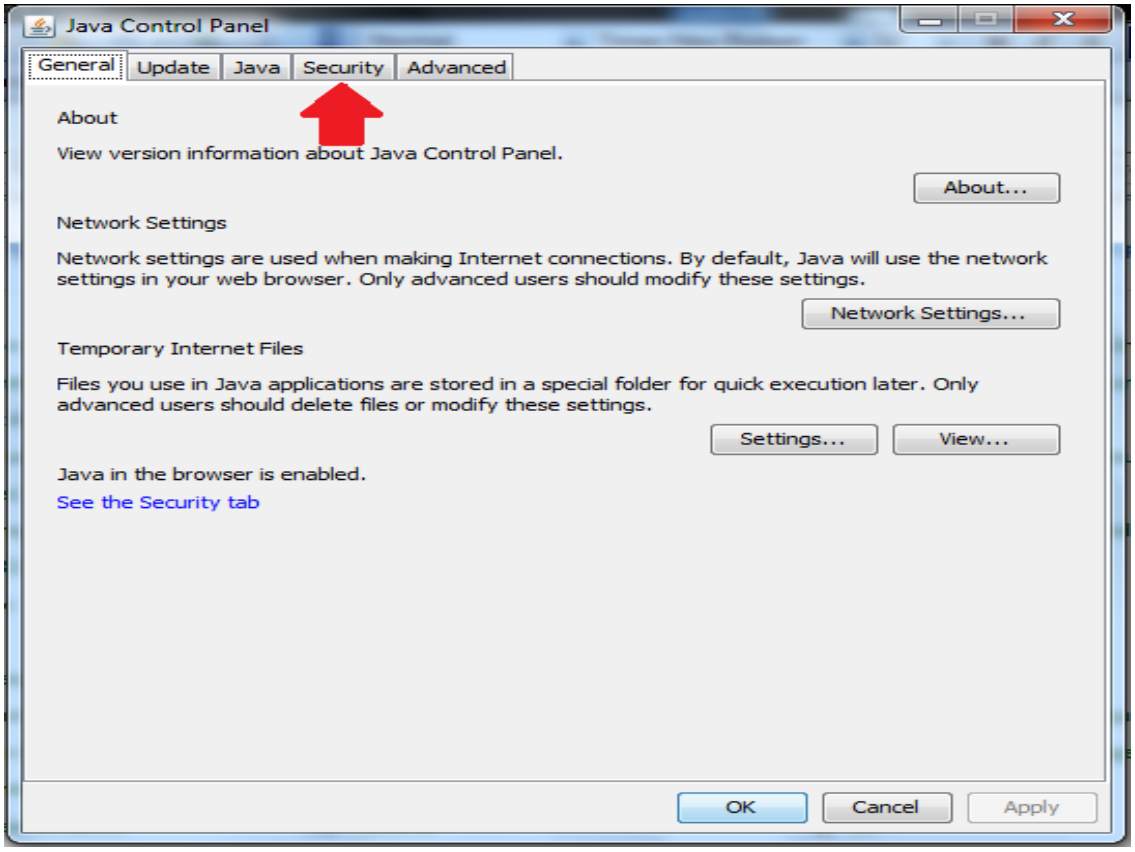

1.4 Afegiu les excepcions clicant a **Edit Site List**

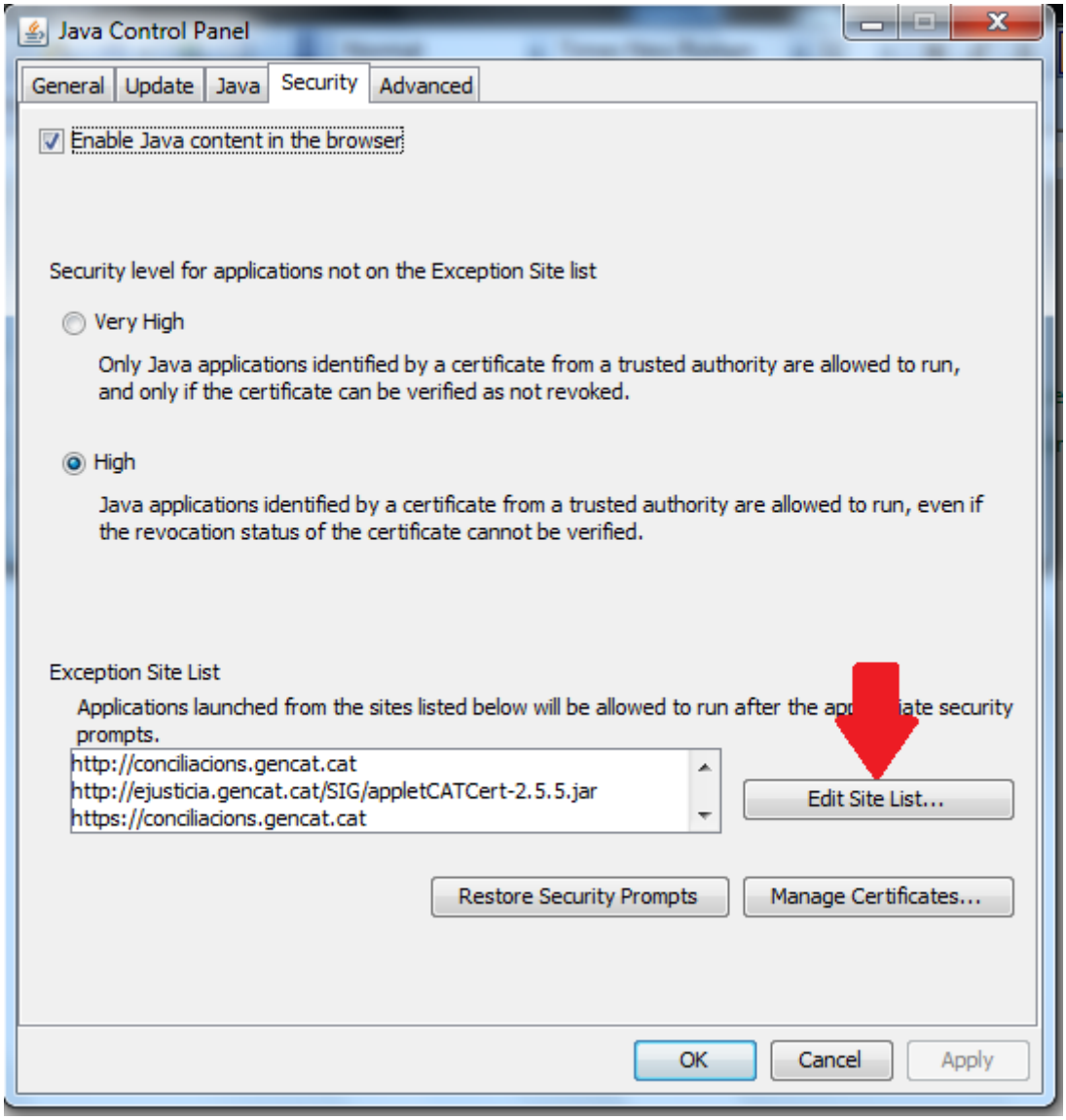

1.5 Col·loqueu el cursor damunt de les línies i teclegeu l'adreça. Podeu afegir totes les que vulgueu clicant al botó **Add** i sortir dient **OK**. En alguns casos pot ser us apareix el botó **Apply**, cliqueu primer, i després feu OK per sortir.

Les excepcions que hem afegit nosaltres per poder entrar als portals d'E-justícia i de Conciliacions són aquestes:

http://conciliacions.gencat.cat
http://ejusticia.gencat.cat
http://ejusticia.gencat.cat/SIG/appletCATCert-2.5.5.jar
https://conciliacions.gencat.cat
https://ejusticia.gencat.cat
https://ejcat.justicia.gencat.cat/IAP/AppJava/iniciPortalProfesional.do?inicio=S&set-locale=ca_ES
https://ejusticia.gencat.cat/SIG/appletCATCert-2.5.5.jar
https://ejcat.justicia.gencat.cat/
http://ejcat.justicia.gencat.cat/IAP

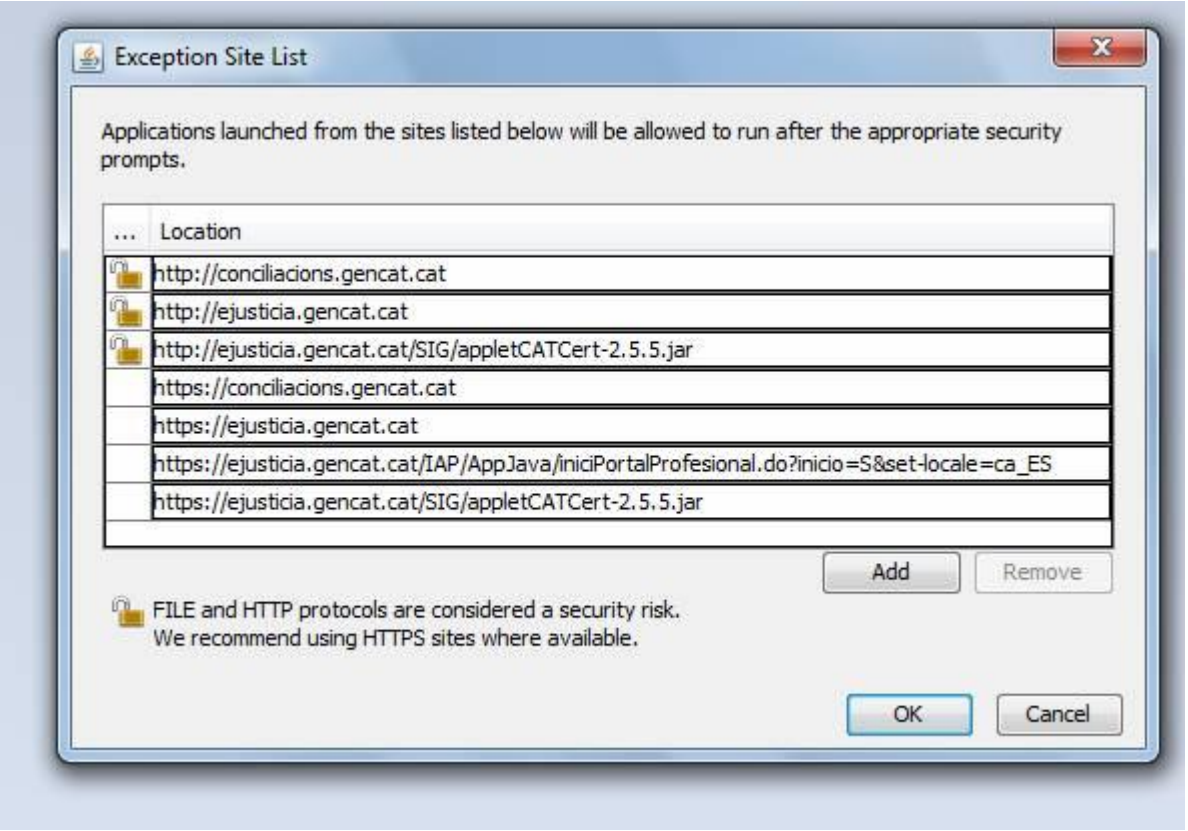

1.6 Quan cliqueu a OK un missatge us dirà que les adreces HTTP (sense S) no són segures, tot i així cliqueu a **Continue**.

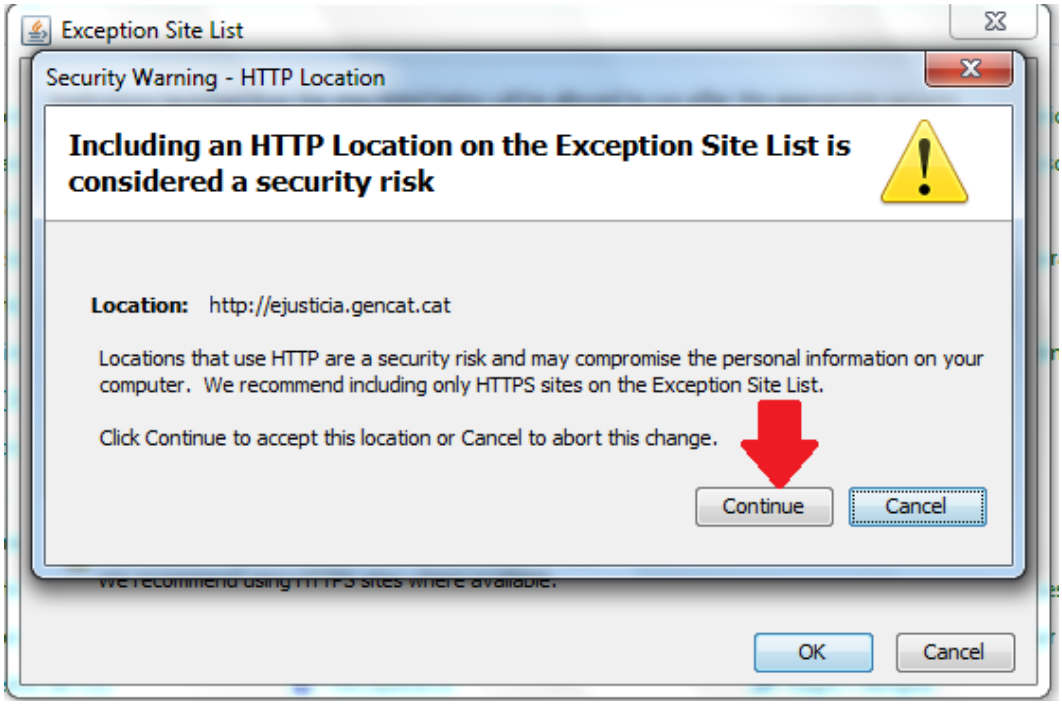

Clicarem a **OK** per sortir.

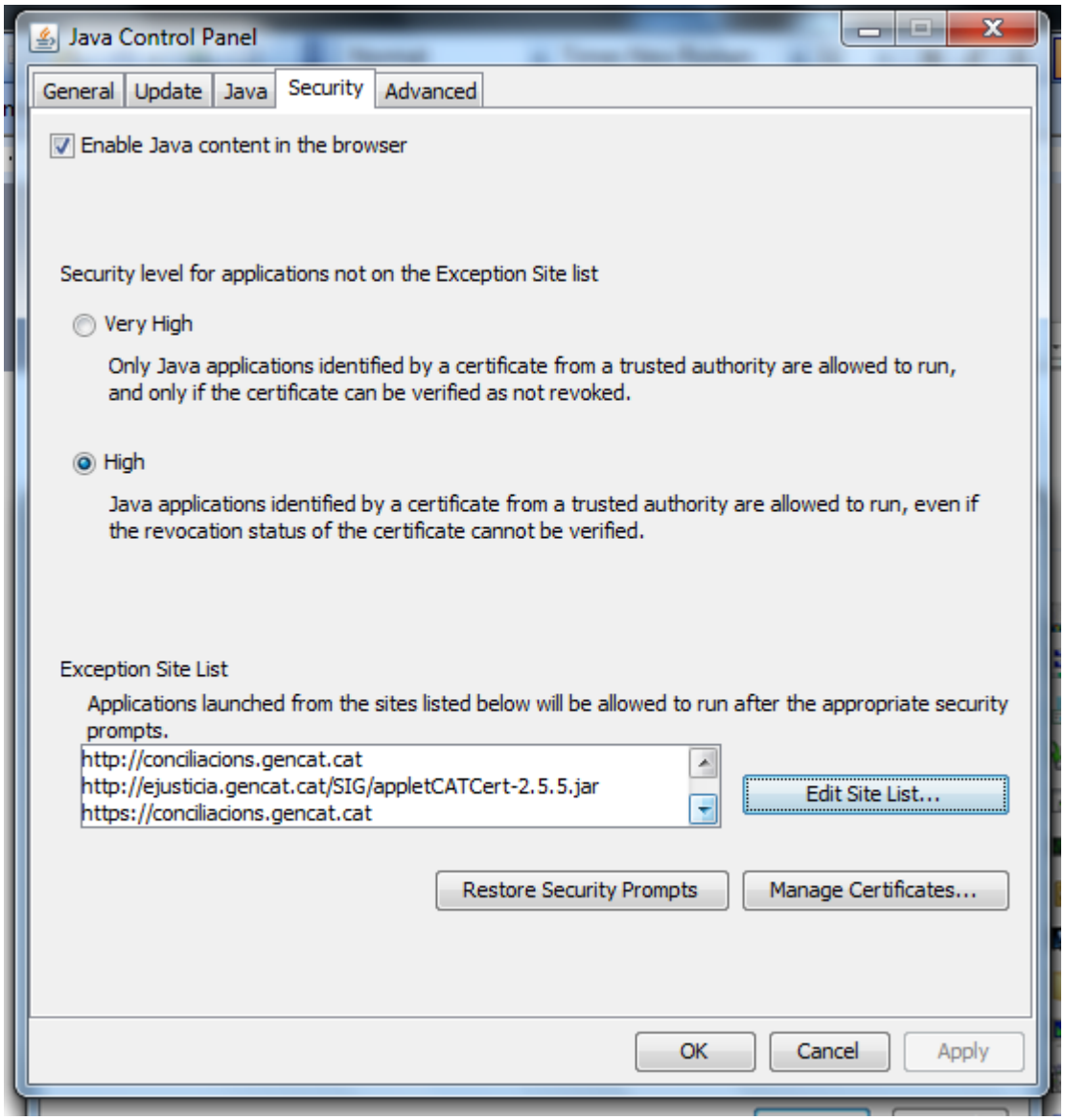

1.7 Per acabar, comproveu que teniu les mateixes opcions definides per defecte de JAVA, des de la pestanya **Advanced.**

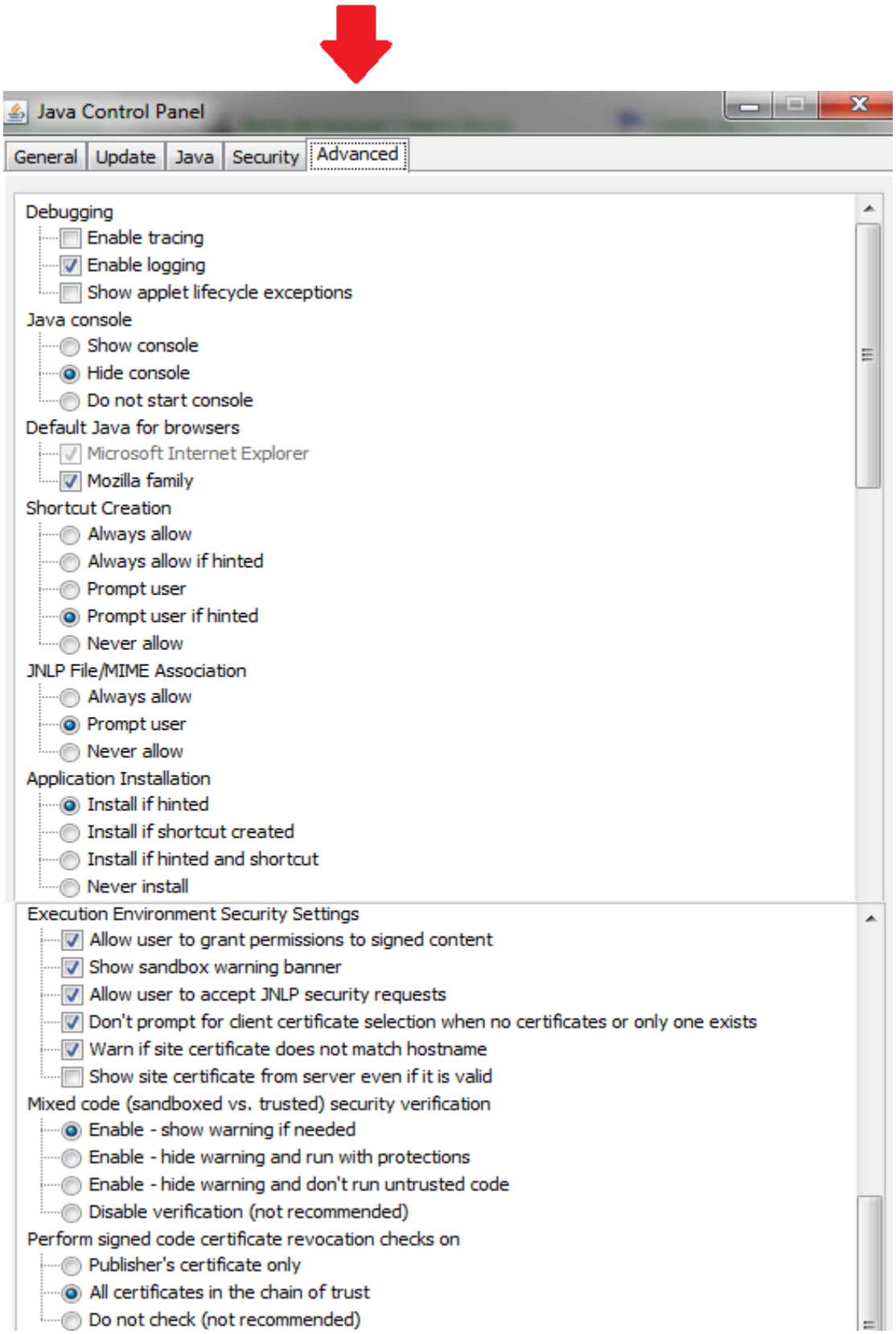

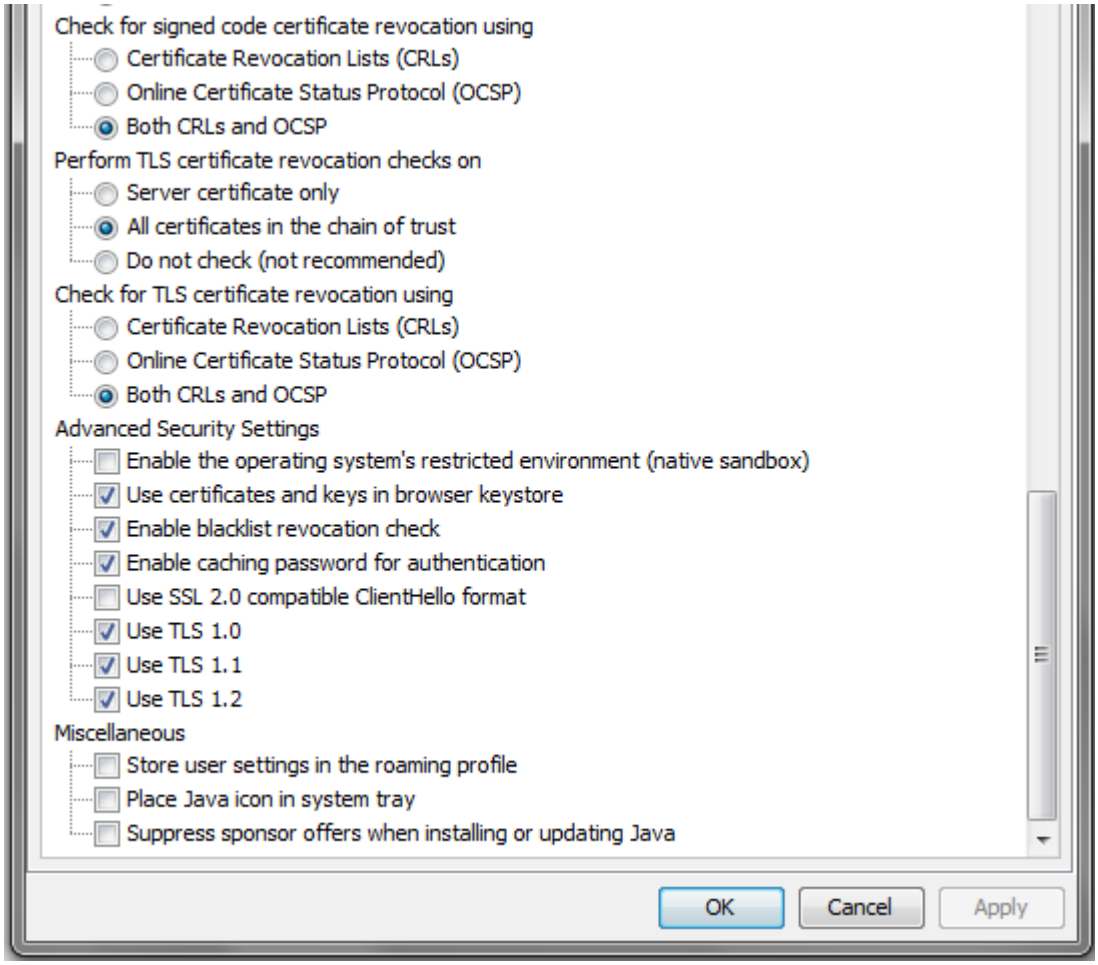

1.8 Un cop fet això, sortiu de totes les aplicacions, traieu el carnet del lector, reinicieu el PC i torneu a provar d'entrar introduint novament el carnet al lector.

https://ejusticia.gencat.cat/IAP/AppJava/iniciPortalProfesional.do?inicio=S&set-locale=ca_ES

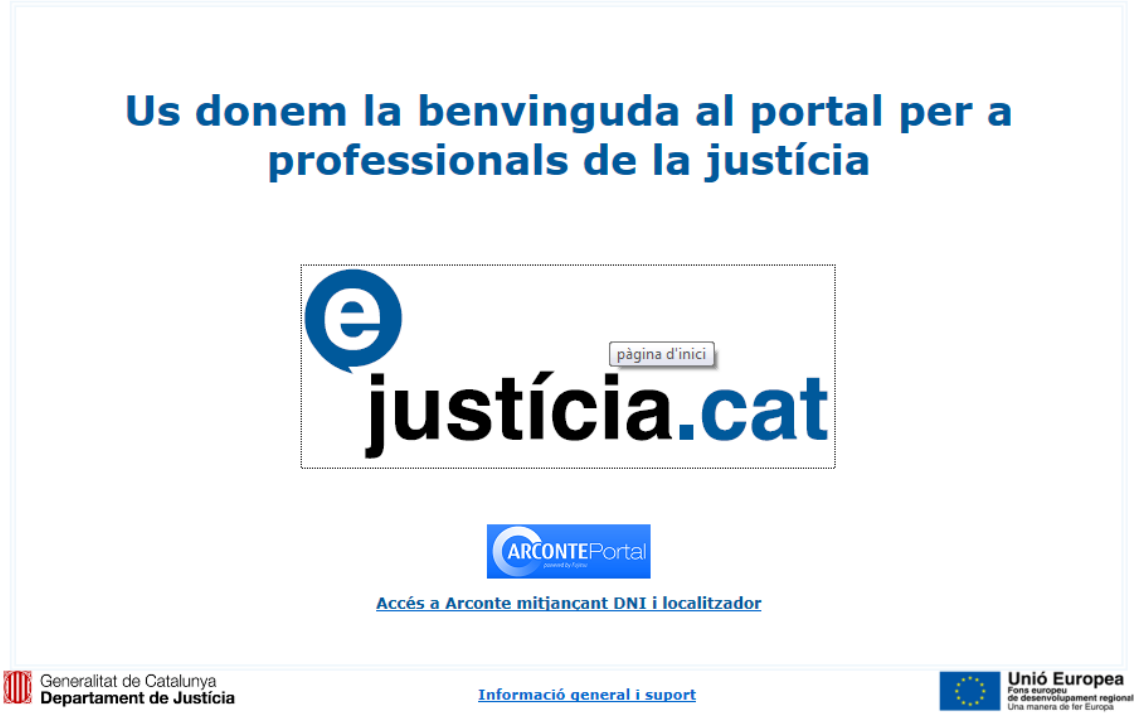

2. Accés amb Internet Explorer

2.1 El primer que passarà és que JAVA us avisarà de què hi ha un applet de signatura que requereix la vostra autorització. Accepteu **marcant la casella** i cliqueu al botó **Run**.

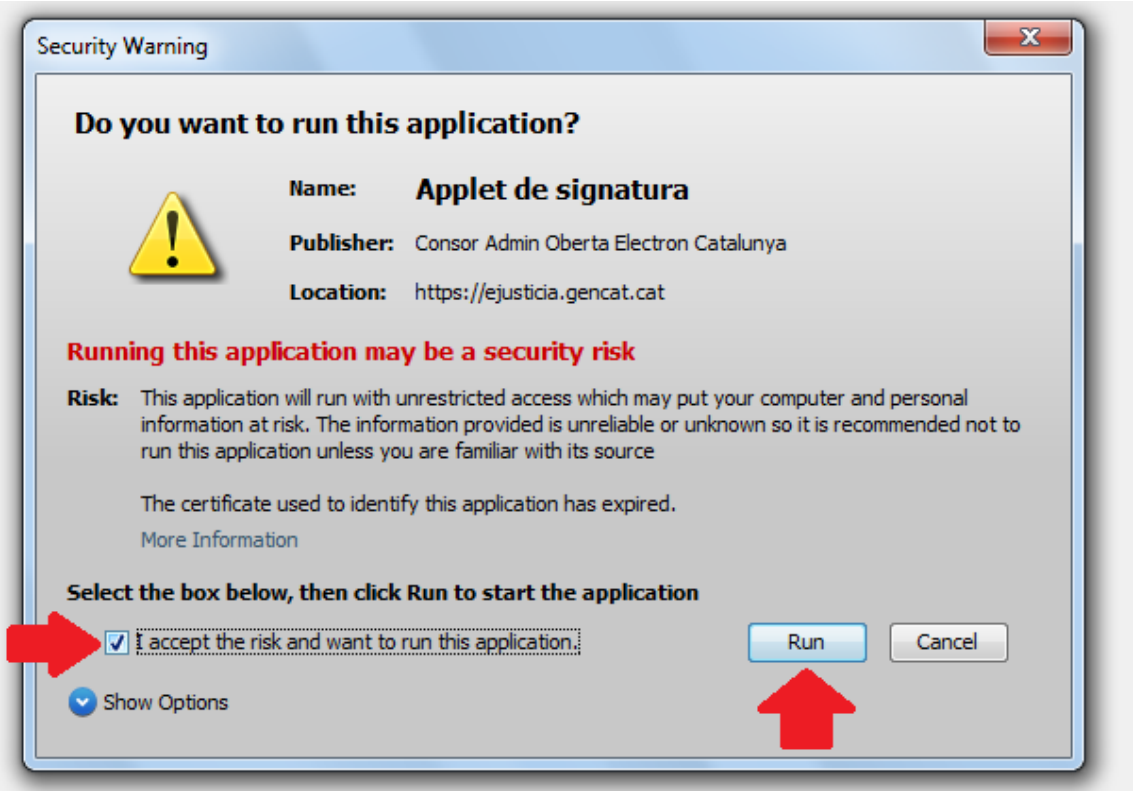

2.2 A continuació us demanarà que espereu mentre busca les credencials (el primer cop podria trigar entre 2 a 5 minuts). Un cop localitzades apareixerà un nou missatge. Cliqueu a **Següent**.

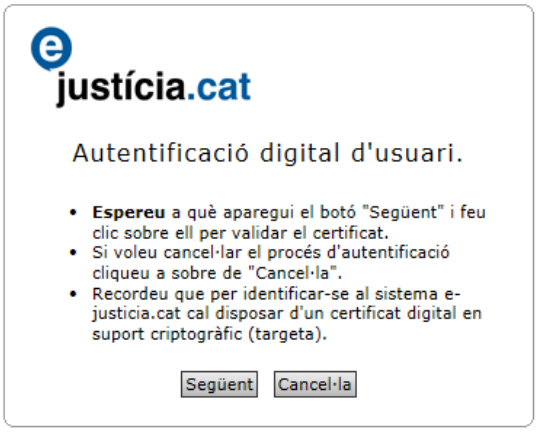

2.3 Automàticament s'iniciarà el procés d'autenticació.

2.4 Un cop localitzats els certificats us demanarà amb quin certificat voleu treballar. **Seleccioneu-lo** i **Accepteu**.

2.5. Introduïu el **PIN**

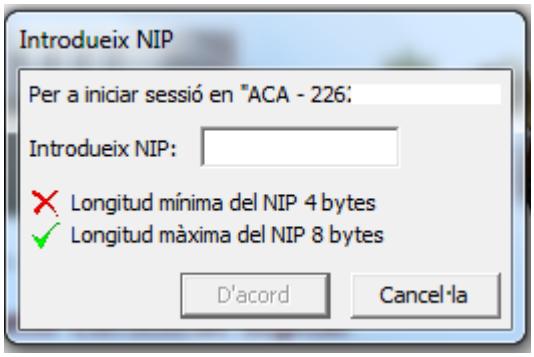

3. Accés amb Mozilla

3.1 Introduïdes totes les excepcions, reiniciat el PC en voler entrar amb Mozilla els missatges d'avís serien aquests:

3.2 A continuació clicarem a **Continue**.

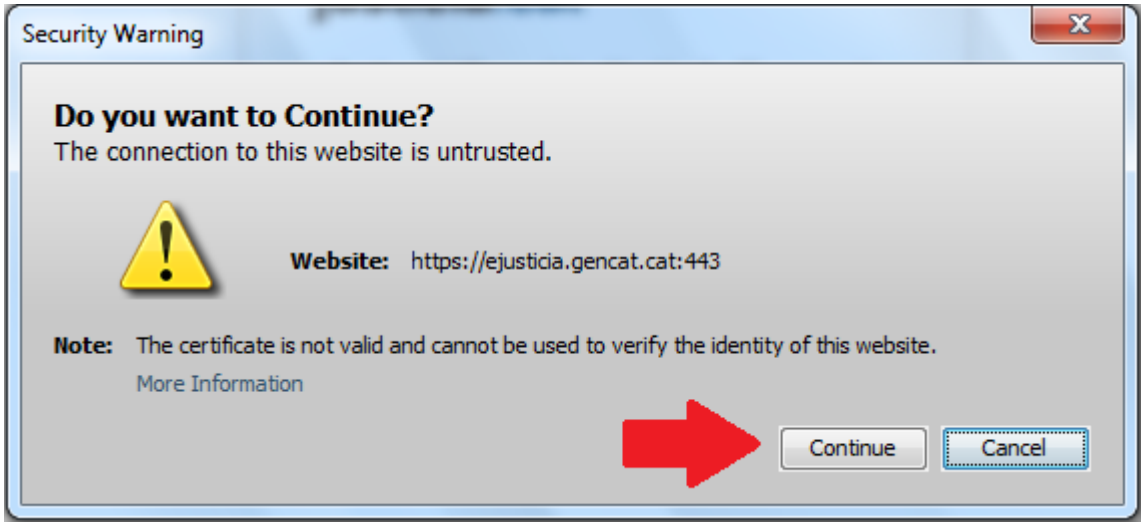

3.3 En aquest missatge, **marcarem la casella**... i seguidament cliqueu al botó **Allow**.

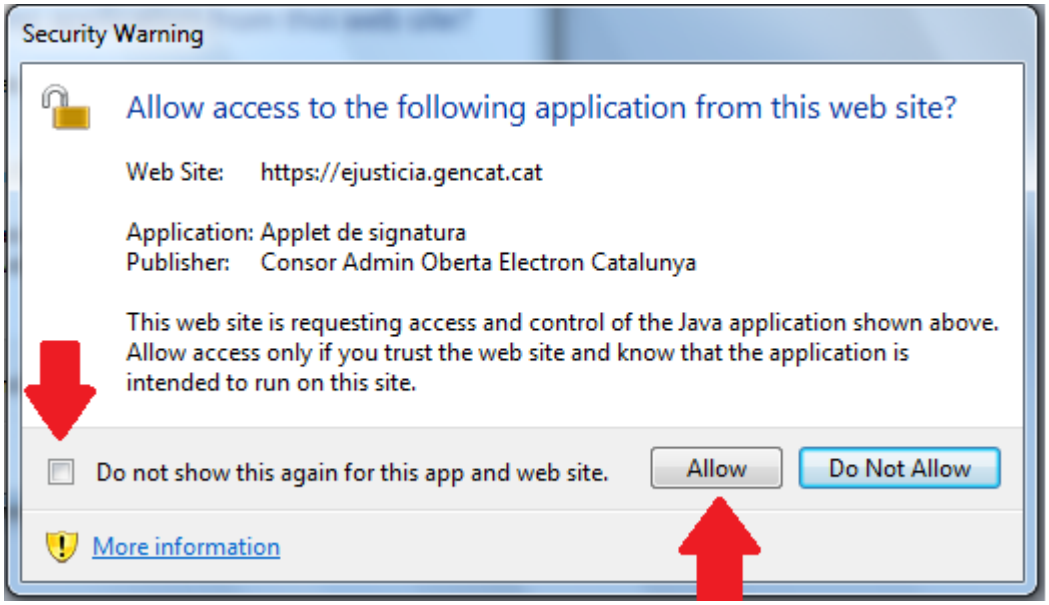

3.4 Quan veieu finalment aquest missatge, cliqueu a **Següent**.

3.5 Introduïu el **PIN**

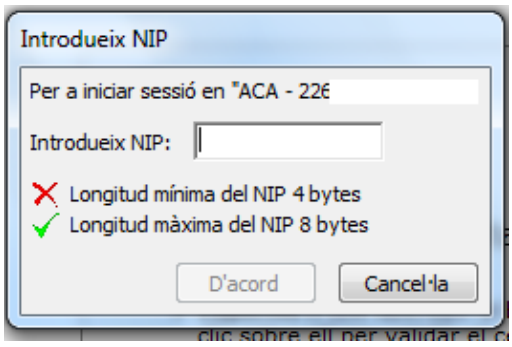

3.6 Un cop localitzats els certificats us demanarà amb quin certificat voleu treballar. **Seleccioneu-lo** i **Accepteu**.

3.7 Automàticament s'iniciarà el procés d'autenticació.